

Evolución de la viticultura Riojana
Vinos de Entidades Geográficas Menores
Clasificaciones en los vinos de calidad



Juan Carlos Sancha González
 Doctor en Viticultura y Enología
 EL VINO DE RIOJA COMO SECTOR ESTRATÉGICO
 Diálogos Agrarios
 Mendavia, 25 de Abril de 2018

Tipos de Bodega

- Bodega con viñedo propio
- Bodega sin viñedo propio que compra uva a viticultores de la zona
- La 3ª vía:
 - Bodega con viñedo pero sin bodega propia
- La 4ª vía:
 - Bodega sin viñedo ni bodega propia

COSTES PARA 10 HA. DE VIÑEDO EN RIOJA (2018)

	PRECIO	TOTAL EN €
SUELO	30.000 €	300.000 €
DERECHOS	25.000 €	250.000 €
PLANTACIÓN	17.200 €	172.000 €
MAQUINARIA		60.000 €
PABELLÓN AGRÍCOLA 150 M2		60.000 €
TOTAL		842.000 €

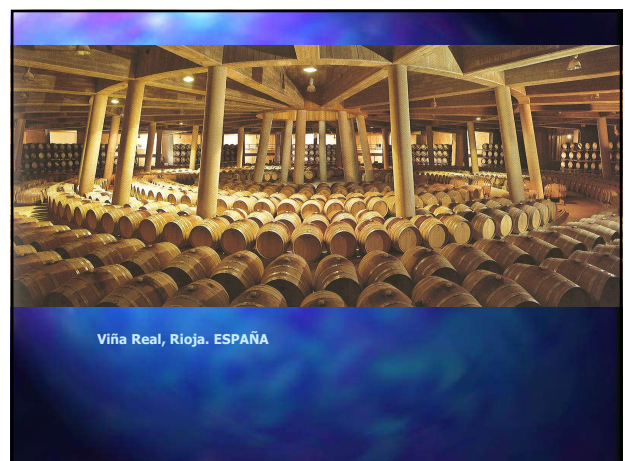
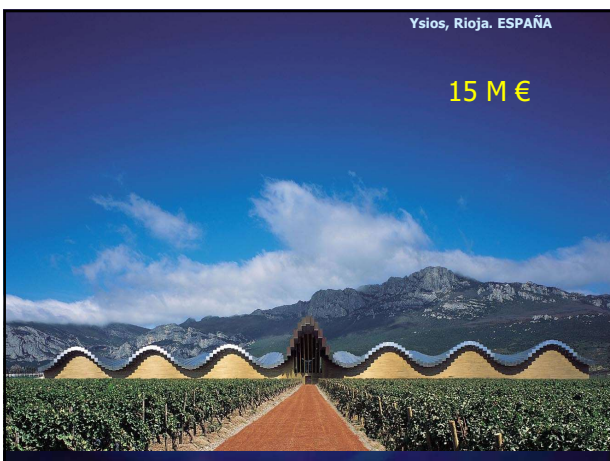

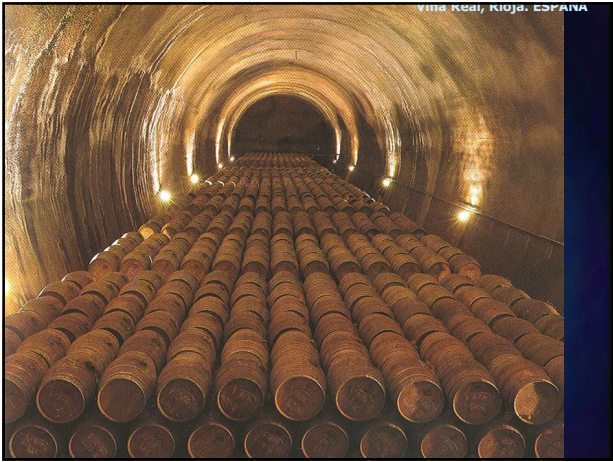



Quieres hacer vino en tu casa? **en tu casa!**
 IN VIA tiene todo lo que necesitas.

KIT FABRICACIÓN

- 2 depósitos acero INOX 200 ltrs con grifos y tapas siempre lleno
- 1 prensa manual 50 kg
- 1 bomba de rodete 1.200 ltrs / h
- 1 despalilladora - estrujadora manual de aluminio
- 1 caballete de aluminio
- 1 depósito de plástico de 100 ltrs
- 1 tapadora manual
- Manguera y racordería.

1.625 €

* Precio kit especial hasta fin de existencias
 * Forrajes pagados a posteriori



4. Es modificable por la promoción y la publicidad.

AÑO 2000	EUROS	RIOJA
COMERCIALIZACIÓN	620.000.000 L	200.000.000 L
PRESUPUESTO TOTAL D.O.	25,4 m €	2,44 m €
PRESUPUESTO PROMOCIÓN	19,83 m €	0,43 m € (0,85)
PRESUPUESTO I+D	1,80 m €	0,15 m €
PRESUPUESTO ADMINISTRACIÓN	3,75 m €	1,86 m €
COTIZACIÓN	4,2 céntimos €	1,2 céntimos €

2018 PRESUPUESTO D.O.Ca. RIOJA

PRESUPUESTO DEL CONSEJO REGULADOR AÑO 2018			
CONCEPTO		EUROS	% s/total
GASTOS DE ESTRUCTURA	Personal	2.956.215,17	17,80
	Gastos en bienes corrientes, servicios e inversiones	1.453.655,58	8,80
CONTROL CONTRAETIQUETADO Y VENDIMIA		1.363.719,89	8,20
PRESUPUESTO PLAN DE MARKETING Y PROMOCIÓN		10.808.208,00	65,20
MERCADO NACIONAL y MERCADOS EXTERIORES			
TOTAL PRESUPUESTO:		16.581.798,64	100%

Nuevas formas de pago de la uva

1. Peso de uva
2. Peso de uva por zonas
3. Separación blanco de tinto
4. Pago por Kilogramos
5. Introducción de la variedad
6. Sistemas que miden muchos parámetros a la entrada a bodega
7. Valoración de la calidad en el viñedo

Generalización del uso del refractómetro



Evolución en el etiquetado de vinos

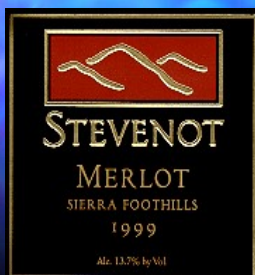

A partir de los años 80

- Las etiquetas dan el protagonismo a la variedad

Esta influenciado por modas que duran mas o menos tiempo

- La moda los vinos varietales
 - 1º Cabernet Sauvignon
 - 2º Merlot
 - 3º Syrah
 - 4º Zinfandel (EEUU)
 - 5º Carmenère (Chile)
 - 6º Malbec en Argentina
 - 7º Tannat en Uruguay

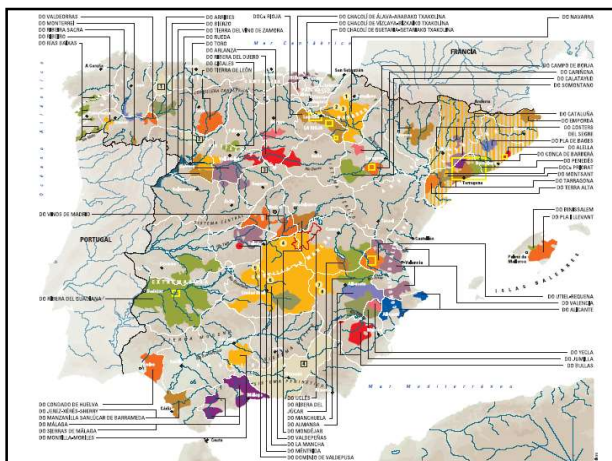
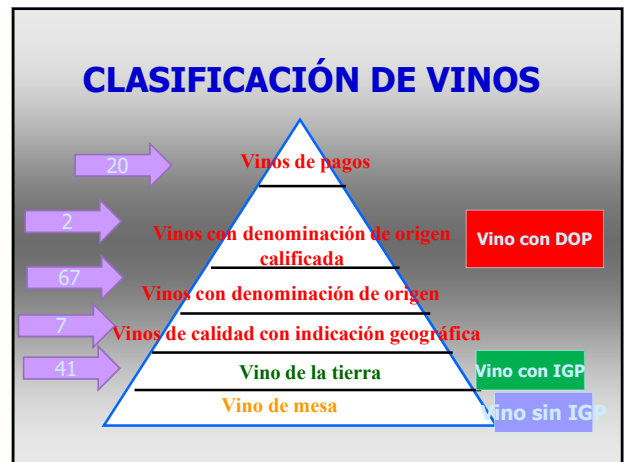
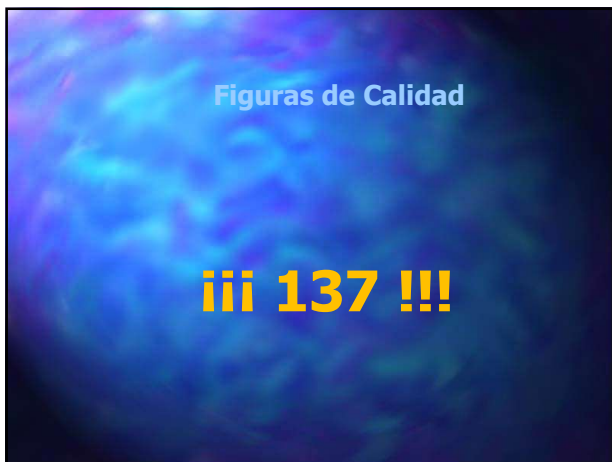
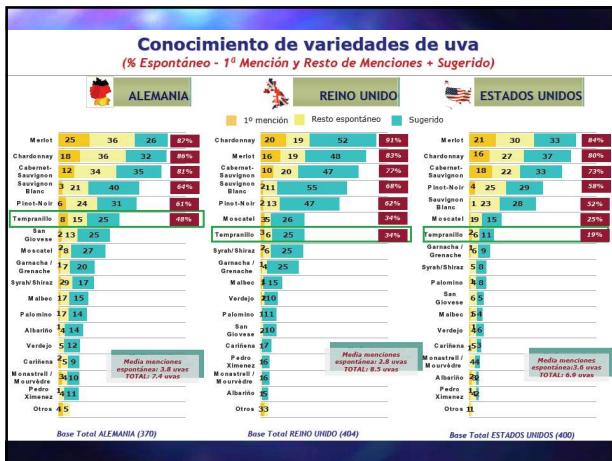

Rioja ha crecido en 23.326 ha. (Un 60%)

EVOLUCIÓN DE LAS HECTÁREAS DE VIÑEDO EN LA D.O.Ca. RIOJA

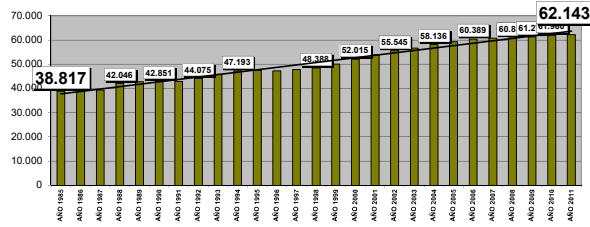

Rioja ha crecido pero en el tinto en 28.472 ha. (Un 95%)

EVOLUCIÓN DE LAS HECTÁREAS DE TINTO EN LA D.O.Ca. RIOJA

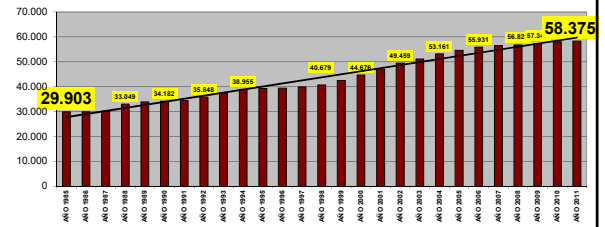

Disminución de 5.326 Ha (-59%)

EVOLUCIÓN DE LAS HECTÁREAS DE BLANCO EN LA D.O.Ca. RIOJA

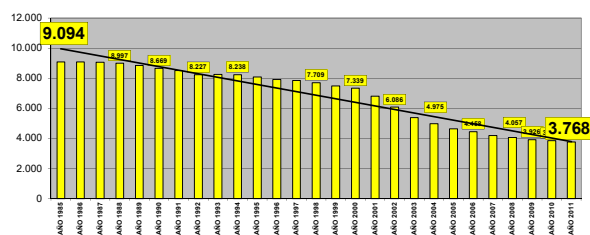

LA RIOJA

VINO DE RIOJA

Las operaciones de venta de vino sitúan la cántara por encima de los 24 euros

La Cooperativa San Cebrín de San Asensio ha vendido 600.000 litros a una media de 25,5 euros la cántara, con partidas de hasta 28,8 euros

El precio del tinto se incrementa el 10% respecto a la campaña anterior

EL DATO: 273 millones de litros

El precio del vino blanco experimenta una subida del 22% respecto al año pasado

El vino blanco de rioja se vende un 8% más caro que el tinto

PRECIOS MEDIOS EN EXPORTACIÓN EN 2008

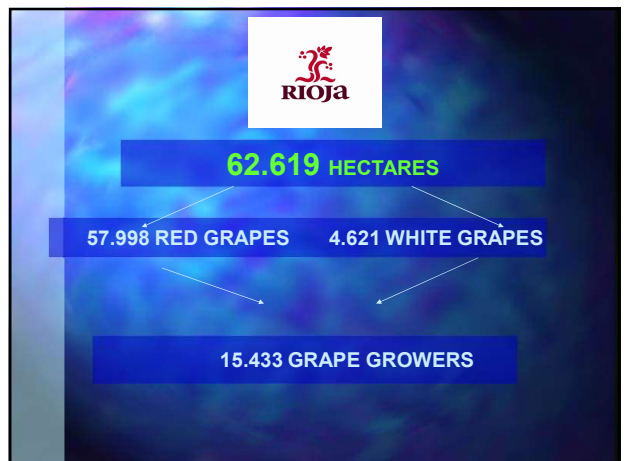
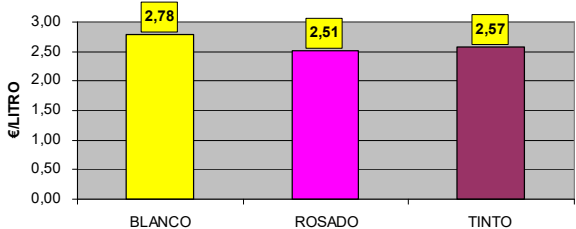

WINERIES REGISTERED

15. WINERIES REGISTERED IN RIOJA ON 31-12-2016

TYPES	LA RIOJA		ÁLAVA		NAVARRE		TOTAL		WINERIES REG. AS BOTTLEERS	
	2016	2015	2016	2015	2016	2015	2016	2015	2016	2015
Ageing Wineries	219	219	147	148	13	14	379	381	391	390
Wine Keepers	40	39	36	34	1	1	77	74	60	54
Co-operatives	28	28	7	7	2	2	37	37	27	27
Winegrowers	132	134	165	169	0	0	297	303	123	123

601 594

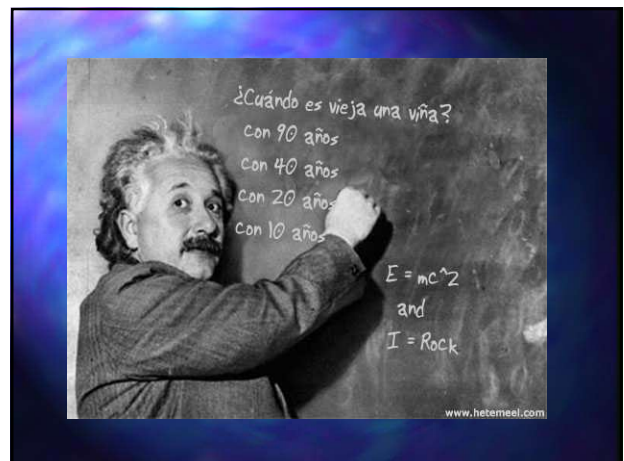
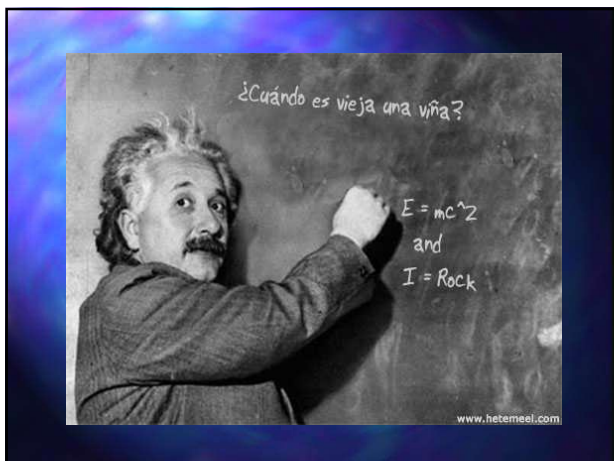
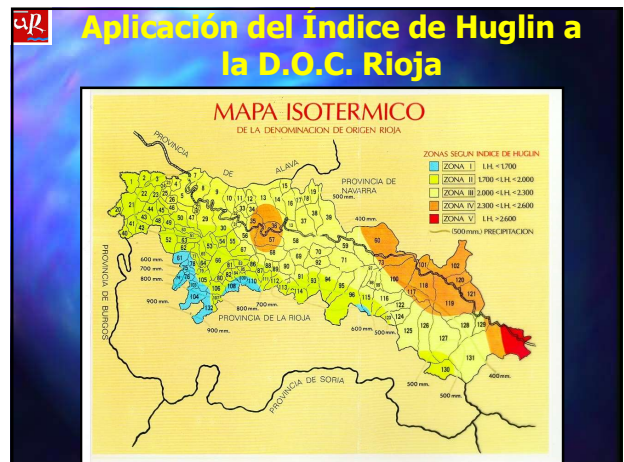
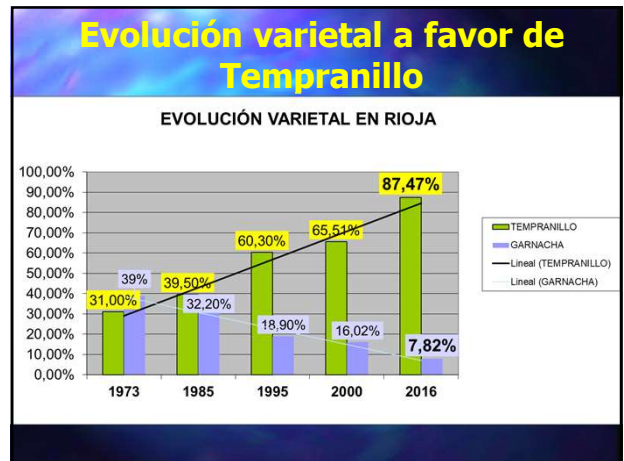

Aumento significativo de la producción por hectárea

EVOLUCIÓN DE LA PRODUCCIÓN MEDIA DEL VIÑEDO EN LA D.O.Ca. RIOJA

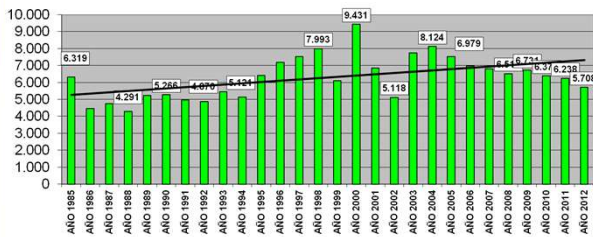

El viñedo riojano ha aumentado su producción dos veces y media en veinticinco años

- Globalización y excedentes, grandes incertidumbres del agro riojano, que hoy celebra **San Isidro**
- La **superficie general cultivada** en la región ha descendido el 17 por ciento respecto a 1981

PÁGS. 2 x 3

Racimo de MATURANA BLANCA



Baya de MATURANA BLANCA



El tamaño de la baya

7 Octubre 2004







CATEGORÍAS DE ENVEJECIMIENTO

Hay **cuatro** categorías: JOVEN, CRIANZA, RESERVA y GRAN RESERVA

COSTES DE CRIANZA

COSTES DE CRIANZA	COSTE NUEVA	COSTE POR BOTELLA				
		1 AÑO	2 AÑOS	5 AÑOS	10 AÑOS	20 AÑOS
BCA . R. FRANCÉS	600	1,00	0,67	0,33	0,02	0,02
BCA . R. AMERICANO	250	0,42	0,23	0,13	0,02	0,02

Mecanización de los procesos productivos
Aplido de barricas a finales del XIX

LE VIGNOBLE DE BORDEAUX

Bordeaux aujourd'hui

- 57 AOC rouges, blancs, rosés
- 10 000 déclarants
- Cépages blancs: Muscadelle, Sauvignon, Sémillon
- Cépages rouges: Merlot, Cabernet Sauvignon, Cabernet Franc, Petit Verdot, Carmenère, Malbec

Bourgogne viticole

Présentation

Vignobles

L'Yonne

Côte d'Or

Saône et Loire

Histoire **Superficies** **Production**

VIGNOBLES de BOURGOGNE

CHABLIS - AUXERROIS
CÔTE DE NUITS
CÔTE DE BEAUNE
CÔTE CHALONNAISE
MÂCONNAIS

BOURGOGNES
L'art des vignerons de France

L'école des vins 2003

B.I.V.B

Bureau Interprofessionnel des Vins de Bourgogne

Carte d'identité de la filière des Vins de Bourgogne :

Présentation

Statut 28 334 hectares de vigne en production

Histoire 100 Appellations, 1,450.000 hectolitres de vins en A.O.C.

Missions

Moyens 5000 Entreprises : domaines viticoles, caves coopératives et négociants-éleveurs.

Fonctionnement

Services

Actions 1,42 millions d'hectolitres (189 millions de bouteilles) commercialisés, 6,8 milliards de chiffres d'affaires annuel, dont 3,7 milliards à l'export.

© B.I.V.B - 2001

L'IMAGE & NOTORIÉTÉ - BOURGOGNE

SELON LES NIVEAUX D'APPELLATIONS

La production moyenne

1,42 million d'hectolitres

1% Grands Crus

48% Villages et 1^{er} Crus

51% Régionales

Excellence & Prestige

Confronter à la concurrence française et mondiale

BOURGOGNES 2020

Reglamento (CE) 607/2009

Unidad Geográfica Menor

Denominación de Origen Calificada Rioja

Unidad Geográfica Menor

VINO DE ZONA

VINO DE MUNICIPIO

VIÑEDO SINGULAR

83

Denominación de Origen Calificada Rioja

VINO DE ZONA

ALAVA
NAVARRA
BURGOS
SORIA
ZARAGOZA

DOCa RIOJA
RIOJA ALTA
RIOJA ALAVESA
RIOJA BAJA
ORIENTAL

84

Denominación de Origen Calificada Rioja

VINO DE ZONA → 1998

Rioja Alavesa
Rioja Alta
Rioja Oriental



Oficio- Circular nº 7/2017

85

Denominación de Origen Calificada Rioja

VINO DE MUNICIPIO → 1999

144 municipios



Oficio- Circular nº 8/2017

86

Denominación de Origen Calificada Rioja

VINO DE ZONA + VINO DE MUNICIPIO

Solicitud del interesado ante el Consejo Regulador ↓

CONTROL DOCUMENTAL CONTROL FÍSICO

COMUNICACIÓN DE LOS DISEÑOS DE ETIQUETADO CON ZONA/MUNICIPIO AL CONSEJO REGULADOR

87

Denominación de Origen Calificada Rioja

VINO RIOJA DE «ZONA»

Requisitos

EXCEPCIÓN
Máx. 15% términos municipales limítrofes a la zona + acreditar disponer en exclusiva mín 10 años.

Oficio Circular 7/2017

1- Uva procedente exclusivamente de la «zona».
2- Elaboración, crianza y embotellado en la «zona».

CONTROL DOCUMENTAL

1- Comunicación previa al CR
2- Declaración de vino elaborado
3- Calificación específica
4- Movimiento de vinos diferenciado
5- Contraetiqueta con codificación específica. Actual + VZ

CONTROL FÍSICO

1- Trazabilidad
2- Aforo de vino específico
3- Verificación calificación específica
4- Control de movimientos de vino
5- Control del etiquetado y uso de contraetiquetas
6- Control de partida de vino declarado

DERECHO AL USO DE LA ZONA → ASIGNACIÓN Nº REGISTRO 1000CE901

88

Denominación de Origen Calificada Rioja

VINO RIOJA DE «MUNICIPIO»

Requisitos

EXCEPCIÓN
Máx. 15% términos municipales limítrofes al municipio + acreditar disponer en exclusiva mín 10 años.

Oficio Circular 8/2017

1- Uva procedente exclusivamente del «municipio».
2- Elaboración, crianza y embotellado en el «municipio».

CONTROL DOCUMENTAL

1- Comunicación previa al CR
2- Declaración de vino elaborado
3- Calificación específica
4- Movimiento de vinos diferenciado
5- Contraetiqueta con codificación específica. Actual + VM

CONTROL FÍSICO

1- Trazabilidad
2- Aforo de vino específico
3- Verificación calificación específica
4- Control de movimientos de vino
5- Control del etiquetado y uso de contraetiquetas
6- Control de partida de vino declarado apto

DERECHO AL USO «VINO DE MUNICIPIO» → ASIGNACIÓN Nº REGISTRO 1000CE700

89

Denominación de Origen Calificada Rioja



Este Consejo Regulador califica y garantiza este vino.

COSECHA 2017

90

Denominación de Origen Calificada Rioja

Este Consejo Regulador califica y garantiza este vino.

COSECHA 2017

91

Denominación de Origen Calificada Rioja

RIOJA
DENOMINACIÓN DE ORIGEN CALIFICADA
RIOJA ALAVESA

Ejemplo

2014

750 ml. Alc 13.5% Vol.

• Debajo de «Denominación de Origen Calificada»
• Caracteres de tamaño, grosor y color equivalentes como máximo a Rioja
• No destacará más que Rioja

Denominación de Origen Calificada Rioja

RIOJA
DENOMINACIÓN DE ORIGEN CALIFICADA
VINO DE CENICERO

Ejemplo

2014

Las marcas serán **exclusivas** para el vino de municipio. Debe mediar declaración responsable de uso exclusivo.
De no mediar esta declaración, las etiquetas para el vino de municipio serán **diferentes** a las utilizadas por la bodega para el resto de sus vinos

- Vino de + nombre del municipio
- Debajo de «Denominación de Origen Calificada»
- Caracteres de tamaño, grosor y color equivalentes como máximo a Rioja

ORTEGA EZQUERRO
RIOJA
DENOMINACIÓN DE ORIGEN CALIFICADA
VINO DE TUELILLA

2017
Embotellado en la Propiedad - Estate Bottled
Viticultor: Carmelo Ortega
PRODUCTO DE ESPAÑA

MACERACIÓN CARBÓNICA
MITARTE
RIOJA
DENOMINACIÓN DE ORIGEN CALIFICADA
RIOJA ALAVESA
VINO DE LABASTIDA

Viñedo Singular
Dos elementos clave

- Edad del viñedo => mayor de 35 años
- Limitación de producción a 5.000 kg/ha en tinto

Denominación de Origen Calificada Rioja

«VIÑEDO SINGULAR»
Requisitos

- Uva procedente exclusivamente de parcela o parcelas que constituyan el «Viñedo Singular».
- Elaboración, crianza, almacenamiento y embotellado dentro de la misma bodega

CONTROL DOCUMENTAL	CONTROL FÍSICO
<ol style="list-style-type: none"> Antes 30 de junio declarar intención elaboración de vino «Viñedo Singular» Declaración de vino elaborado Calificación específica Movimiento de vinos diferenciado Contraetiqueta diferenciada 	<ol style="list-style-type: none"> Trazabilidad Control de producción específico a todos los viñedos entre el 1 de julio y la vendimia, sin posibilidad de ajuste productivo posterior. Control de situación vegetativa Aforo de vino específico Verificación calificación específica Control de movimientos de vino Control del etiquetado y uso de contraetiquetas Control de partida de vino declarado apto. Valoración Excelente.

96

Denominación de Origen Calificada Rioja

RIOJA
DENOMINACIÓN DE ORIGEN CALIFICADA

Ejemplo

Viñedo singular

2014

RIOJA
DENOMINACIÓN DE ORIGEN CALIFICADA

Ejemplo

Viñedo singular

Variedad autóctona, de tradición centenaria, obtenida por selección de cultivos delgados, produce racimos pequeños. Vino moderno, fresco, de color intenso y con aroma superior en intensidad al resto de las variedades de Rioja. Escorras de principios del siglo XX. Subdenominación de una variedad que "le da la gracia a los vinos de Rioja", de ahí el nombre **graciano**.

ELABORADO Y EMBOTELLADO POR

750 ml. Alc. 13.5% Vol.

OMANIS S.L. PINTOS - MANUELA SÁEZ PINTOS - BENE SAUSTEN

La marca deberá estar registrada, al menos, en la OEPM. Debe mediar declaración de compromiso de uso exclusivo para la DOCA RIOJA.

- El término « Viñedo Singular » figurará en todas las etiquetas
- Se ubicará debajo del nombre registrado del Viñedo Singular
- Caracteres de tamaño, grosor y color equivalentes como máximo a Rioja
- No destacará más que Rioja

Denominación de Origen Calificada Rioja

RIOJA
DENOMINACIÓN DE ORIGEN CALIFICADA

Finca Carrasol

Viñedo singular

Ejemplo

2014

RIOJA
DENOMINACIÓN DE ORIGEN CALIFICADA

Finca Carrasol

Viñedo singular

Ejemplo

Variedad autóctona, de tradición centenaria, obtenida por selección de cultivos delgados, produce racimos pequeños. Vino moderno, fresco, de color intenso y con aroma superior en intensidad al resto de las variedades de Rioja. Escorras de principios del siglo XX. Subdenominación de una variedad que "le da la gracia a los vinos de Rioja", de ahí el nombre **graciano**.

ELABORADO Y EMBOTELLADO POR

750 ml. Alc. 13.5% Vol.

OMANIS S.L. PINTOS - MANUELA SÁEZ PINTOS - BENE SAUSTEN

La marca deberá estar registrada, al menos, en la OEPM. Debe mediar declaración de compromiso de uso exclusivo para la DOCA RIOJA.

- El término « Viñedo Singular » figurará en todas las etiquetas
- Se ubicará debajo del nombre registrado del Viñedo Singular
- Caracteres de tamaño, grosor y color equivalentes como máximo a Rioja
- No destacará más que Rioja

¿Cuánto cuesta? Producir en un VIÑEDO SINGULAR

- ▣ Año 2017
- ▣ 115% TINTO = 7475 kg/Ha
- ▣ 72% Rendimiento = 5382 litros = 7176 botellas
- ▣ Viñedo singular
- ▣ 5000 Kg/Ha
- ▣ 65% Rendimiento = 3250 litros = 4333 botellas => 2843 botellas menos
- ▣ 40% menos de botellas

Rioja tendrá vinos 'superiores'



El sector coincide en abrir por primera vez en 90 años nuevas categorías con rendimientos inferiores y más exigencias de cultivo y elaboración

Así apuntan los nuevos 'Riojas de Paraje'; 25% menos de rendimiento de campo, suelos clasificados, control de herbicidas, vendimia manual y viñas de al menos 20 años

LOS VINOS

Rioja de Paraje

Rendimiento: máximo del 65%.

Uvas: 100% de la parcela o parcelas reconocidas.

Elaboración: por separado del resto de Rioja.

Análisis: mínimos de 12º en tinto y de 11º en blancos y rosados.

Calificación: superar un mínimo de puntuación en cata técnica.

Embotellado: en bodegas del mismo municipio de la finca o paraje, con excepciones.

Vino de Rioja

Rendimiento: 70% (hasta 74% en circunstancias excepcionales).

Uvas: las amparadas.

Análisis: 11,5º en tinto y de 11º en blancos y 10,5º en rosados.

Calificación: superar los parámetros mínimos y los comités de cata.

Embotellado: en bodegas de Rioja.

LOS VIÑEDOS

Viñedos de Paraje

Rendimiento: 5.000 kilos por hectárea tinto y 7.000 kilos de blanca.

Edad del viñedo: mínimo de 20 años.

Variedades uva: las autorizadas.

Técnicas de cultivo: prácticas sostenibles con el medio ambiente y posible limitación de herbicidas.

Vendimia: a mano, en cajas o palots de hasta 200 kilos.

Suelos: poco fértiles y de aptitud vitícola, con exclusión expresa de los de huerta.

Viñedos de Rioja.

Rendimiento: 6.500 kilos por hectárea tinto y 9.000 kilos de blanca, con excepcionalidad hasta 8.125 y 11.250.

Edad del viñedo: cualquiera.

Variedades de uva: las autorizadas por la denominación.

Técnicas de cultivo: las limitaciones legales.

Vendimia: libre.

Suelos: los amparados.



Denominación de Origen Calificada Rioja

«VENDIMIA 2017»

ZONA: 146

↓

MUNICIPIO: 36

↓

VIÑEDO SINGULAR: 39

↓

ESPUMOSO: 8

102

Vinos de Viñedos y no vinos de Bodegas

- Vinos de Bodegas
- Vinos de Enólogos
- Vinos de Arquitectos
- Vinos de Viñedos

Vinos de Viña



STOCK CUALITATIVO



- Desconfianza => Estamos escaldados
- Las últimas 2 añadas
 - 2016 Exceso
 - 2017 Casi 100 M de Kg menos
- No puede ser una herramienta para aumentar la producción
- Tenemos que sacar los vinos de exceso antes del 31 de mayo de cada año
- Hemos favorecido el desarrollo en Rioja de las Bodegas de Vino de Mesa
-

STOCK CUALITATIVO



- Es necesario dotar de estabilidad a Rioja
- Necesitamos una herramienta cuanto antes, sin prisa pero sin pausa
- El stock puede
 - Garantizar rentas al Viticultor
 - Garantizar vino a las bodegas
 - Garantizar precio estable al consumidor
- El stock puede limitar la compraventa de papel
- Todo Bueno?
- Una duda ¿Cómo puede pesar el stock sobre el precio de la uva/vino?

STOCK CUALITATIVO



- Ejemplo
- Rendimiento amparado 6500 Kg/ha
- Rendimiento de cosecha 7500Kg/ha
- RENDIMIENTO MÁXIMO 8125 Kg/ha

Si el rendimiento real < del Amparado se desbloquea automáticamente el stock
Desbloqueo colectivo y obligatorio
Obligación de vendimia total



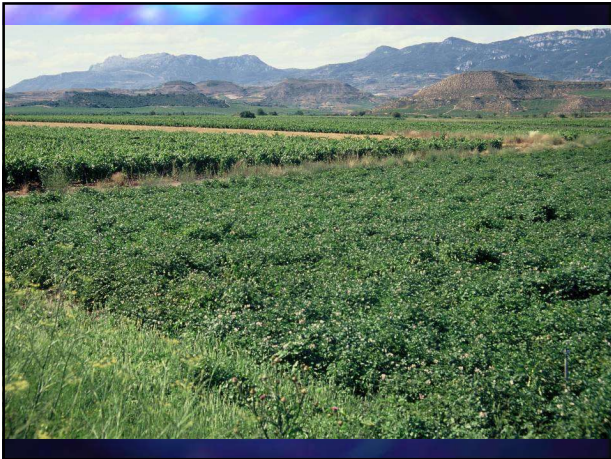





El resultado es 'wine project' y según el propio autor, la conclusión es clara: cuanto más se consume, más se sonríe.



Antonio Docampo García falleció a los 107 años.

Fallece un hombre de 107 años que sólo bebía vino

LUNES 01 DE FEBRERO DE 2016
LEÍDO > 189370 VECES

f 77855 19464 0

Bebía 3 litros de vino al día, no probaba el agua, desayunaba un chupito de aguardiente y nunca tomaba medicamentos

El futuro está en nuestras manos

